

CERTIFICATO di REGISTRAZIONE (CdR)
del
REGISTRO ITALIANO PORSCHE 356

1.- L'emissione del CdR è conforme agli scopi previsti dall'art. 2 dello Statuto dell'Associazione RIP 356 che prevede la schedatura in apposito registro delle vetture con i loro dati distintivi, verificandone l'autenticità e la rispondenza alle origini.

2.- Il CdR conferma che la documentazione presentata e le verifiche eseguite attestano l'origine del veicolo e il suo stato rispetto all' originale. Il CdR conferma altresì che il veicolo è schedato nel registro ufficiale del RIP356.

3.- Il CdR è rilasciato dal Registro Italiano Porsche 356 (RIP356) ai soci in regola con il pagamento delle quote sociali e può essere emesso relativamente alle auto Porsche tipo 356 e 550 costruite fino a Marzo 1966. Il CdR può essere emesso e rilasciato alle condizioni e modalità precisate di seguito sulla base di:

- "Dichiarazione" di identificazione telaio – modello,
 - "Certificato d'Origine" attestante la costruzione del veicolo,
- entrambi i suddetti documenti sono rilasciati da Porsche Italia SpA.

4.- I soci che ne hanno diritto possono richiedere la schedatura del veicolo ed il rilascio del CdR presentando i documenti sotto riportati:

- i) Originale della Dichiarazione di identificazione del telaio rilasciata da Porsche Italia SpA;
- ii) originale del Certificato d'origine attestante la costruzione del veicolo rilasciato da Porsche Italia SpA;
- iii) documentazione fotografica come da elenco riportato in Allegato 1 a questa procedura;
- iv) copia conforme all'originale di Certificazioni ASI e FIVA se disponibili e in corso di validità;
- v) certificato o libretto di circolazione.

La suddetta documentazione deve essere tutta inviata per via informatica al RIP 356 info@registroitalianoporsche356.it mentre gli originali devono essere mostrati obbligatoriamente al momento della verifica al delegato incaricato dal RIP356.

5.- Le vetture 356 o 550 che, sulla base della documentazione prodotta e a seguito della verifica del veicolo stesso, superano positivamente i criteri di valutazione, saranno schedate nell'apposito registro del RIP356 e al proprietario verrà rilasciato:

- i) Attestato o Certificato di Registrazione;

- ii) targhetta punzonata con il numero corrispondente di registrazione/schedatura;
- iii) vetrofania con numero di registrazione;
- iv) speciale car badge di registrazione con relativo numero;
- v) eventuali altri elementi identificativi o accessori opzionali della registrazione (porta certificato in pelle) solo su richiesta.

6.- Il richiedente del CdR si deve impegnare a far visionare l'auto oggetto della registrazione secondo le modalità e nei tempi che saranno concordati; in genere, le auto ed i relativi documenti saranno visionati in occasione di raduni a Calendario RIP356 nelle varie località del territorio.

7.- Il CdR ha validità indefinita fintanto che rimangono validi gli elementi di registrazione riportati nel certificato stesso; in caso di scadenza il CdR potrà essere emesso nuovamente mantenendo il numero di registrazione originale seguito da un numero progressivo suffisso, unitamente al nuovo Certificato, verrà rilasciata anche la targhetta punzonata.

8.- La schedatura ed il rilascio del CdR sono offerti gratuitamente ai soci Ordinari che ne facciano richiesta e limitatamente ad un solo veicolo di proprietà; per la schedatura di altre auto di proprietà sarà necessario riconoscere al RIP 356 un rimborso relativo ai costi per lo svolgimento dell'istruttoria. Ai soci Onorari e Familiari che richiedono la schedatura di auto di loro proprietà, sarà altresì richiesto il rimborso suddetto.

ALLEGATI

Allegato 1: Procedura e prezzi per ottenere il CdR

Allegato 2: Domanda di schedatura e CdR

Allegato 3: Facsimile CdR, targhetta e vetrofania.

Allegato 1

Procedura e prezzi per ottenere il CdR

Per ottenere il CdR occorre:

- 1) compilare la domanda relativa domanda riportata in Allegato 2 ed inviarla al RIP356 tramite mail a info@registroitalianoporsche356.it scrivendo in oggetto : "COGNOME – CdR" e allegando la documentazione richiesta (si suggerisce l'invio tramite *we-transfer*;
- 2) Per la prima auto di proprietà intestata al socio Ordinario il CdR è offerto a titolo gratuito; diversamente, per ogni ulteriore CdR relativo ad auto di proprietà o per i soci non Ordinari dovrà essere versato l'importo di € **60,00** sul c/c intestato al RIP356

IBAN IT 31 0 03015 03200 000003498637

specificando nella causale: Cognome e Nome + CdR + targa yyyyyy.

- 3) Oltre ad inviare la domanda di CdR (v. Allegato 2), il richiedente dovrà altresì allegare:
 - a) Copia della disposizione di bonifico dell'importo previsto, se dovuto;
 - b) Copia pdf di Dichiarazione di identificazione del telaio rilasciata da Porsche Italia SpA;
 - c) Copia Certificato d'origine attestante la costruzione del veicolo rilasciato da Porsche Italia S.p.A.;
 - d) Le seguenti fotografie a colori in formato Jpeg formato 3:2 e definizione superiore a 1,0 MB:
 - i. Vista lato destro intera;
 - ii. Vista lato sinistra intera;
 - iii. Vista anteriore;
 - iv. Vista posteriore;
 - v. Vista $\frac{3}{4}$ anteriore;
 - vi. Vista completa plancia e volante;
 - vii. Vista anteriore sedute;
 - viii. Vista seduta posteriore;
 - ix. Vista n° di telaio;
 - x. Vista n° matricola motore;
 - xi. Vista targhetta identificativa con modello, n° telaio, ecc.;
 - xii. Vista vano motore;
 - xiii. Vista sigla identificativa pneumatico.

NOTA: tutte le fotografie non rispondenti alle suddette caratteristiche, per dimensione, qualità e definizione, saranno respinte e dovranno essere sostituite da foto conformi.

Non sono altresì accettate foto ritoccate o alterate.

- e) Copia certificazione CRS ASI completa (se disponibile)
- f) Copia certificazione di Identità ASI completa (se disponibile)

g) Copia certificazione FIVA completa in corso di validità (se disponibile)

h) Copia carta/libretto di circolazione

Qui di seguito trovate le Indicazioni per inquadratura foto richieste; matricole, numeri e dati di quanto richiesto devono essere chiaramente leggibili.

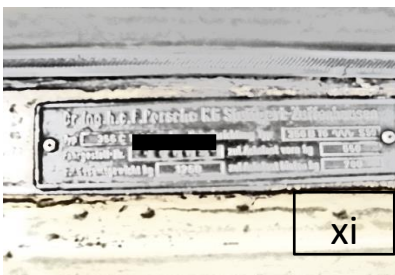
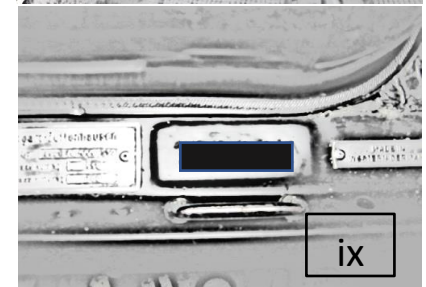
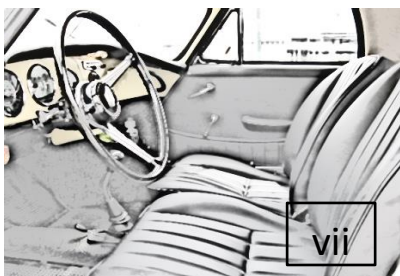
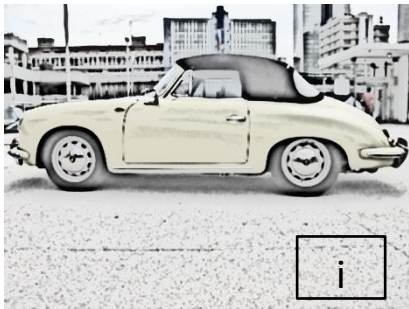

PREZZI

- Registrazione con rilascio Certificato, targhetta metallica, vetrofania e car badge: € **60,00**
N.B. La prima registrazione richiesta dal socio Ordinario per auto di proprietà è fornita a titolo gratuito.
- Porta certificato e documenti in pelle (opzione): € **40,00** + **10,00** € per spedizione

Allegato 2

Domanda di schedatura auto e CdR 356

A: Registro Italiano Porsche 356 info@registroitalianoporsche356.it

Da: _____

Oggetto: **Domanda registrazione auto tipo** _____ **targa** _____

Il sottoscritto _____ socio(ord.,famig.,onorario,fondatore) _____ n° _____ del RIP356 per l'anno in corso, avendo preso visione del documento esplicativo relativo al Certificato di Registrazione ed accettandone le condizioni, dichiara di essere proprietario del veicolo di cui chiede la registrazione e descritto negli (numero allegati) _____ allegati alla presente domanda; chiede inoltre di ricevere il seguente materiale opzionale: porta certificato in pelle , q.tà _____.

Il sottoscritto conferma la disponibilità a far visionare l'auto ed i relativi documenti, secondo le modalità previste dal RIP 356; conferma inoltre che allo stato attuale l'auto in oggetto ha le seguenti caratteristiche:

Motorizzazione (originale/restaurato/ modificato/sostituito): _____

Targa attuale: _____

Colore esterno carrozzeria: stato (originale/riverniciato) _____; codice colore _____

Materiali/colore interni: (originale/restaurato/sostituito); (materiale) _____; (colore) _____

Tipo/n° motore: (codice) _____; (n° matricola) _____

Pneumatici/cerchi anteriori (misure): _____

Pneumatici/cerchi posteriori (misure): _____

Data, _____ Firma: _____

Nome e cognome richiedente: _____

Indirizzo completo: _____

e-mail: _____

N° telefono: _____

Allegati alla domanda (segnare quanto allegato):

1. Copia della disposizione di bonifico dell'importo dovuto;
2. Copia pdf della Dichiarazione di identificazione del telaio rilasciata da Porsche Italia SpA;

3. Copia pdf del Certificato d'origine attestante la costruzione del veicolo rilasciato da Porsche Italia SpA;
4. Le seguenti fotografie a colori del veicolo in formato Jpeg formato 3:2 e definizione superiore a 1,0 MB:
 - a. Vista lato destro intera;
 - b. Vista lato sinistra intera;
 - c. Vista anteriore;
 - d. Vista posteriore;
 - e. Vista $\frac{3}{4}$ anteriore;
 - f. Vista completa plancia e volante;
 - g. Vista anteriore sedute;
 - h. Vista seduta posteriore;
 - i. Vista n° di telaio;
 - j. Vista n° matricola motore;
 - k. Vista targhetta identificativa con modello, n° telaio, ecc.;
 - l. Vista vano motore;
 - m. Vista leggibile sigla identificativa pneumatico.
5. Copia Certificazione CRS ASI completa (se disponibile)
6. Copia Certificazione di Identità ASI completa (se disponibile)
7. Copia Certificazione FIVA completa in corso di validità (se disponibile)
8. Copia Carta/libretto di circolazione



Facsimile CdR, targhetta , vetrofania e accessori.

1. Certificato di Registrazione (facsimile)

   <p>Il Registro Italiano Porsche 356 è Club di Marca federato ASI.</p> <p>Registro Italiano Porsche 356 Via Faustinetta 3-7, 25015 Desenzano del Garda (BS) Telefono +39 - 3929735146 mail: info@registroitalianoporsche356.it www.registroitalianoporsche356.it</p>	 <p>Porsche Club Registro Italiano Porsche 356</p> <p>Certificato di Registrazione</p> <p>N° _____</p>
---	--

Copertina 4 ^ pag

Copertina 1 ^ pagina

<p>Con il presente documento si certifica che la vettura sotto identificata è iscritta al Registro Italiano Porsche 356 col N° _____</p> <table border="1" style="width: 100%; border-collapse: collapse;"> <tr><td>Tipo</td><td></td></tr> <tr><td>Modello</td><td></td></tr> <tr><td>Carrozzeria</td><td></td></tr> <tr><td>Anno costruzione</td><td></td></tr> <tr><td>N° di telaio</td><td></td></tr> </table> <p style="text-align: center;">Caratteristiche di origine</p> <table border="1" style="width: 100%; border-collapse: collapse;"> <tr><td>Colore esterno carrozzeria</td><td></td></tr> <tr><td>Materiali/colore interni</td><td></td></tr> <tr><td>Optional</td><td></td></tr> <tr><td>Tipo/n° motore</td><td></td></tr> <tr><td>Cilindrata</td><td></td></tr> <tr><td>Potenza kW</td><td></td></tr> <tr><td>Pneum/cerchi anteriori</td><td></td></tr> <tr><td>Pneum/cerchi posteriori</td><td></td></tr> <tr><td>Paese e data di 1° immatricolazione</td><td></td></tr> <tr><td colspan="2">Il Certificato di origine Porsche attestante la costruzione del veicolo è stato rilasciato da/in data</td></tr> </table> <p style="text-align: center;">Caratteristiche attuali</p> <table border="1" style="width: 100%; border-collapse: collapse;"> <tr><td>Status motorizzazione</td><td></td></tr> <tr><td>Targa attuale</td><td></td></tr> <tr><td>Colore esterno carrozzeria</td><td></td></tr> <tr><td>Materiali/colore interni</td><td></td></tr> <tr><td>Tipo/n° motore</td><td></td></tr> <tr><td>Pneum/cerchi anteriori</td><td></td></tr> <tr><td>Pneum/cerchi posteriori</td><td></td></tr> </table>	Tipo		Modello		Carrozzeria		Anno costruzione		N° di telaio		Colore esterno carrozzeria		Materiali/colore interni		Optional		Tipo/n° motore		Cilindrata		Potenza kW		Pneum/cerchi anteriori		Pneum/cerchi posteriori		Paese e data di 1° immatricolazione		Il Certificato di origine Porsche attestante la costruzione del veicolo è stato rilasciato da/in data		Status motorizzazione		Targa attuale		Colore esterno carrozzeria		Materiali/colore interni		Tipo/n° motore		Pneum/cerchi anteriori		Pneum/cerchi posteriori		<p style="text-align: center;">Certificazioni ASI e FIVA</p> <table border="1" style="width: 100%; border-collapse: collapse;"> <tr><td>ASI CRS N° / data</td><td></td></tr> <tr><td>ASI Certificato Identità N°/data</td><td></td></tr> <tr><td>Categoria ASI</td><td></td></tr> <tr><td>FIVA Id. N° /data</td><td></td></tr> <tr><td>Categoria FIVA</td><td></td></tr> <tr><td>Validità fino al</td><td></td></tr> </table> <div style="text-align: center; margin: 10px 0;">  </div> <p>Si attesta che quanto sopra riportato corrisponde al contenuto dei documenti originali esaminati da questo Registro. La validità della presente certificazione decade se vengono a mancare o sono modificate le Caratteristiche attuali riportate.</p> <p>Firma del Commissario Tecnico _____ Data _____</p> <div style="text-align: center;">  </div>	ASI CRS N° / data		ASI Certificato Identità N°/data		Categoria ASI		FIVA Id. N° /data		Categoria FIVA		Validità fino al	
Tipo																																																									
Modello																																																									
Carrozzeria																																																									
Anno costruzione																																																									
N° di telaio																																																									
Colore esterno carrozzeria																																																									
Materiali/colore interni																																																									
Optional																																																									
Tipo/n° motore																																																									
Cilindrata																																																									
Potenza kW																																																									
Pneum/cerchi anteriori																																																									
Pneum/cerchi posteriori																																																									
Paese e data di 1° immatricolazione																																																									
Il Certificato di origine Porsche attestante la costruzione del veicolo è stato rilasciato da/in data																																																									
Status motorizzazione																																																									
Targa attuale																																																									
Colore esterno carrozzeria																																																									
Materiali/colore interni																																																									
Tipo/n° motore																																																									
Pneum/cerchi anteriori																																																									
Pneum/cerchi posteriori																																																									
ASI CRS N° / data																																																									
ASI Certificato Identità N°/data																																																									
Categoria ASI																																																									
FIVA Id. N° /data																																																									
Categoria FIVA																																																									
Validità fino al																																																									

2 ^ pagina

3 ^ pagina

2. **Targhetta numerata in alluminio** : la targhetta è applicabile alla carrozzeria dell'auto.



3. **Vetrofania** : la vetrofania (cm 10 x 3) si applica sul lato interno del parabrezza.



4. **Badge per esterno** : il car badge numerato (cm 12 x 3) è in metallo smaltato e si può applicare alla griglia del cofano motore tramite fissaggio a vite.



5. **Porta certificato in pelle** : è realizzato in pelle pregiata di colore nero (cm 16,5 x 22,5) ha impresso a caldo, sul frontespizio, il logo del RIP 356; esso consente di custodire oltre il CdR, i certificati ASI, FIVA e fino a 4 tessere plastificate. Il porta certificato è idoneo anche come copertina per la guida "uso e manutenzione" della 356 (in questo caso si consiglia utilizzare un porta certificato dedicato solo a questo scopo).

