



Porsche Club
Mittelrhein e.V.



Porsche Club Mittelrhein e.V.

PCM Clubtour Bodensee vom 05.- 08. Oktober 2017

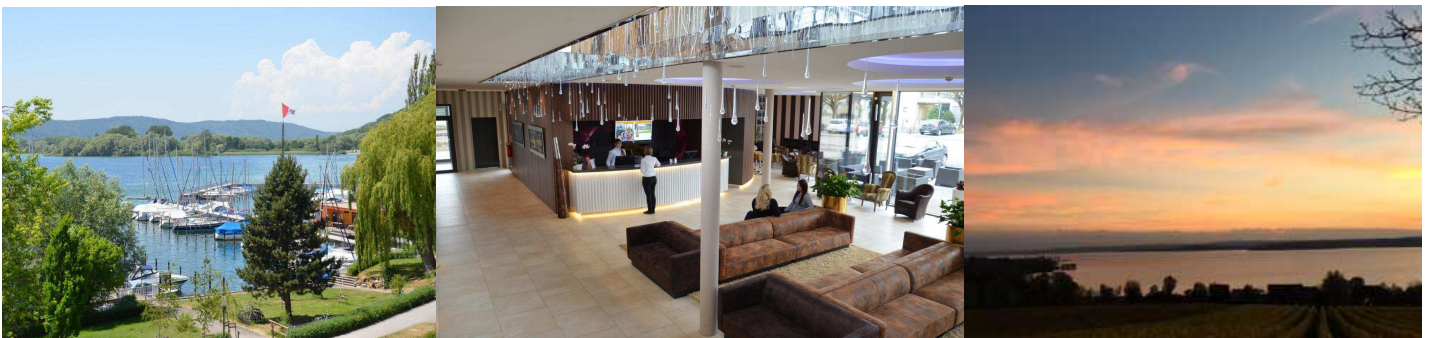

Programminhalte und Programmablauf*:

Fahren, Entspannen und Durchatmen; das sind die Schwerpunkte unserer PCM Clubtour in die wunderschöne Gegend am Bodensee. Gemeinsam mit Gleichgesinnten verbringen wir ein verlängertes Wochenende für die Sinne.

Donnerstag: Individuelle Anreise bis 19.00 Uhr. Sektempfang und Programmüberblick über die nächsten Tage, anschließend Dinner mit 3-Gang-Menü im Hotel.

Freitag: ab 08.00 Uhr Frühstücksbuffet 10.00 Uhr Abfahrt zur Tagestour: Besichtigung der Edelbrand-Destillerie Senft in Salem-Rickenbach. Gemeinsames Abendessen.

Samstag: Ab 08:00 Uhr reichhaltiges Frühstücksbuffet. Um 10.00 Uhr Abfahrt zur Tagestour: Auto- und Traktormuseum Bodensee in Uhdingen-Mühlhofen inkl. Mittagslunch im Jägerhof. Gemeinsames Abendessen.

Sonntag: Ab 08:00 Uhr Frühstücksbuffet. Individuelle/gemeinschaftliche Heimfahrt.

Enthaltende Leistungen:

3 Übernachtungen inkl. Kurtaxe, Steuern, 3 mal Frühstück, 3 Abendessen, Lunchpaket und Mittagssnack auf den Tagestouren, kostenfreie Nutzung der Wellness-Oase.

**Änderungen vorbehalten.*

ggf. Verlängerung im Hotel buchbar (diese buchen Sie bitte selbst unter dem Kennwort Porsche Club Mittelrhein).

Seehotel Adler, Hafenstr. 4, 78351 Bodman-Luwigshafen, Tel.: 07773-93390, info@seehotel-adler.de



PCM Clubtour Bodensee vom 05. - 08. Oktober 2017		Nicht ausfüllen!															
		Startnummer															
Porsche Club Mittelrhein e.V. Konrad-Kurzbold-Str. 2 65549 Limburg an der Lahn Nennungsschluss: 30.03.2017	Tel: 06431-495 911 Fax: 06431-28 11 28 eMail: info@pc-mittelrhein.de (Teilnehmerzahl limitiert! – Sie erhalten eine Bestätigung)	Eingang															
Name	Vorname	Abnahme <input type="checkbox"/> PC-Ausweis <input type="checkbox"/> Personalausweis <input type="checkbox"/> Zahlung															
PLZ Ort	Straße																
Geburtsdatum	Geburtsort																
Porsche-Club	Porsche-Typ																
Mitgliedsnummer	Baujahr																
Telefon	Kennzeichen																
E-Mail	Sonstiges																
Name Begleitung	Vorname																
<table border="1" style="width: 100%; border-collapse: collapse;"> <thead> <tr> <th style="width: 10%;">Teiln.</th> <th style="width: 10%;">Begl.</th> <th style="width: 80%;">Gebühren</th> </tr> </thead> <tbody> <tr> <td style="text-align: center;"><input type="checkbox"/></td> <td style="text-align: center;"><input type="checkbox"/></td> <td>Nenngeld Porsche Club Mittelrhein Mitglieder pro Person 297,- Euro im DZ</td> </tr> <tr> <td style="text-align: center;"><input type="checkbox"/></td> <td style="text-align: center;"><input type="checkbox"/></td> <td>Nenngeld Porsche Club Mittelrhein Mitglieder pro Person 397,- Euro im EZ</td> </tr> <tr> <td style="text-align: center;"><input type="checkbox"/></td> <td style="text-align: center;"><input type="checkbox"/></td> <td>Nenngeld Nicht Mitglieder pro Person 397,- Euro im DZ (497,- EZ)</td> </tr> <tr> <td colspan="3" style="padding: 5px;">Die Teilnahmegebühr umfasst die im Programm beschriebenen Leistungen.</td> </tr> </tbody> </table>	Teiln.		Begl.	Gebühren	<input type="checkbox"/>	<input type="checkbox"/>	Nenngeld Porsche Club Mittelrhein Mitglieder pro Person 297,- Euro im DZ	<input type="checkbox"/>	<input type="checkbox"/>	Nenngeld Porsche Club Mittelrhein Mitglieder pro Person 397,- Euro im EZ	<input type="checkbox"/>	<input type="checkbox"/>	Nenngeld Nicht Mitglieder pro Person 397,- Euro im DZ (497,- EZ)	Die Teilnahmegebühr umfasst die im Programm beschriebenen Leistungen.			
Teiln.	Begl.	Gebühren															
<input type="checkbox"/>	<input type="checkbox"/>	Nenngeld Porsche Club Mittelrhein Mitglieder pro Person 297,- Euro im DZ															
<input type="checkbox"/>	<input type="checkbox"/>	Nenngeld Porsche Club Mittelrhein Mitglieder pro Person 397,- Euro im EZ															
<input type="checkbox"/>	<input type="checkbox"/>	Nenngeld Nicht Mitglieder pro Person 397,- Euro im DZ (497,- EZ)															
Die Teilnahmegebühr umfasst die im Programm beschriebenen Leistungen.																	
<input type="checkbox"/> Der Gesamtbetrag ist auf eines der Konten des Porsche Club Mittelrhein e.V. überwiesen worden - Sparkasse Koblenz • BLZ: 570 501 20 • Kto: 202 911 - Volksbank Koblenz Mittelrhein • BLZ:570 900 00 • Kto: 100 911 1000 Anmeldungen ohne Teilnahmegebühr können leider nicht bearbeitet werden. Bei Stornierung der Teilnahme bis 30. März 2017 wird das Nenngeld zurückerstattet. Zu einem späteren Zeitpunkt kann ein Ersatzfahrer genannt werden, ansonsten ist Nenngeld Reuegeld und wird nur bei Ablehnung der Nennung oder bei Absage der Veranstaltung zurückerstattet.		Gesamt € -----															

Ich erkenne die Bedingungen der Ausschreibung an und verpflichte mich, die Bedingungen genauestens zu befolgen. Ich bestätige, dass die auf dem vorliegenden Anmeldeformular eingetragenen Angaben zutreffend sind, dass ich im Besitz einer für das gemeldete Fahrzeug gültigen Fahrerlaubnis bin und dass das gemeldete Fahrzeug in allen Teilen uneingeschränkt der StVZO entspricht und versichert ist. Fahrer und Fahrerinnen, die diesen Bedingungen nicht entsprechen, dürfen nicht teilnehmen. Die Teilnehmer nehmen auf eigene Gefahr und Verantwortung an der Veranstaltung teil. Sie tragen die alleinige zivil- und strafrechtliche Verantwortung für alle von ihnen oder ihrem Fahrzeug verursachten Schäden. Bei Veranstaltungen, Reisen und allen anderen Events des Porsche Club Mittelrhein e.V. erklären sich die Teilnehmer alleine durch ihre Teilnahme damit einverstanden, dass Bilder von Ihnen selbst und Ihren Fahrzeugen gemacht und dauerhaft im Internet, in Broschüren und allen anderen Medien veröffentlicht werden.

Ort, Datum

Unterschrift